«RESET 2021. ЗЕЛЕНЕ БУДІВНИЦТВО»

співпраця з німеччиною
DEUTSCHE ZUSAMMENARBEIT

Schweizerische Eidgenossenschaft
Confédération suisse
Confederazione Svizzera
Confederaziun svizra

Швейцарська Конфедерація

Виконавці:
giz

Асоціація міст України

СПІЛКА
БІЗНЕС ЗА
ПАРТНЕРСТВО

Екологічний сертифікат
COYOEM001

Про проєкт «Reset 2021. Зелене будівництво»

RESET 2021 буде присвячений популяризації та впровадженню принципів енергоефективного, зеленого і стійкого будівництва.

Проєктом передбачено проведення презентацій, онлайн-зустрічей та надання експертної підтримки конкурсантам на усіх етапах проведення Конкурсу.

Аудиторія проєкту

- Експети
- Архітектори
- Представники громад
- Представники бізнесу

Мета проєкту «Reset 2021. Зелене будівництво»

01 Популяризація

Популяризація та просування принципів зеленого будівництва, формування екостійкої архітектури громад.

02 Проведення архітектурного конкурсу

Популяризація культури проведення архітектурних конкурсів для будівництва та реконструкції муніципальних об’єктів.

03 Ознайомлення та обговорення

Ознайомлення, обговорення та апробація впровадження в практичне використання критеріїв проєктування та реконструкції енергоефективних і більш екологічно кращих будівель закладів загальної середньої освіти (школи) на стадії «замовлення.

Модель проекту

ГРОМАДИ

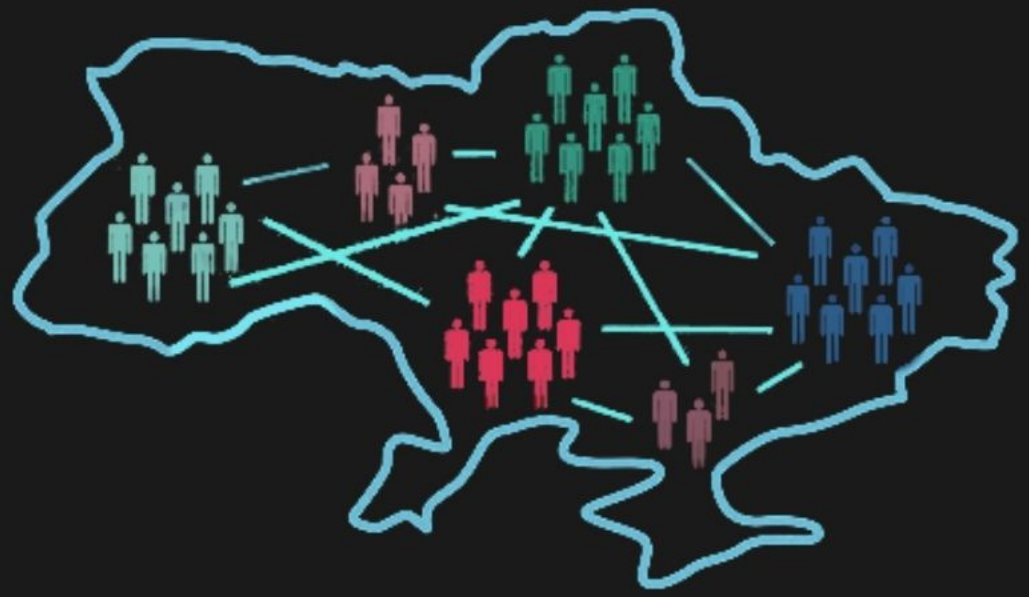

АРХІТЕКТОРИ

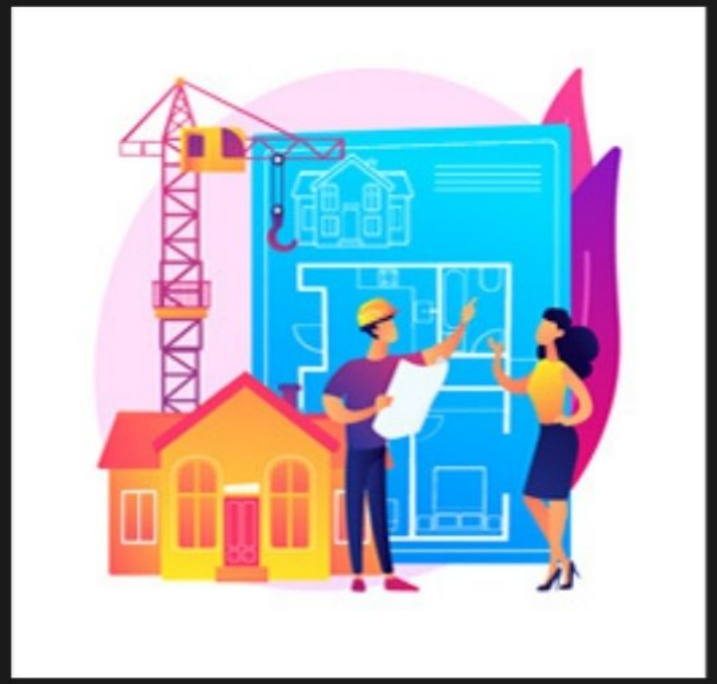

Дякую за увагу!